

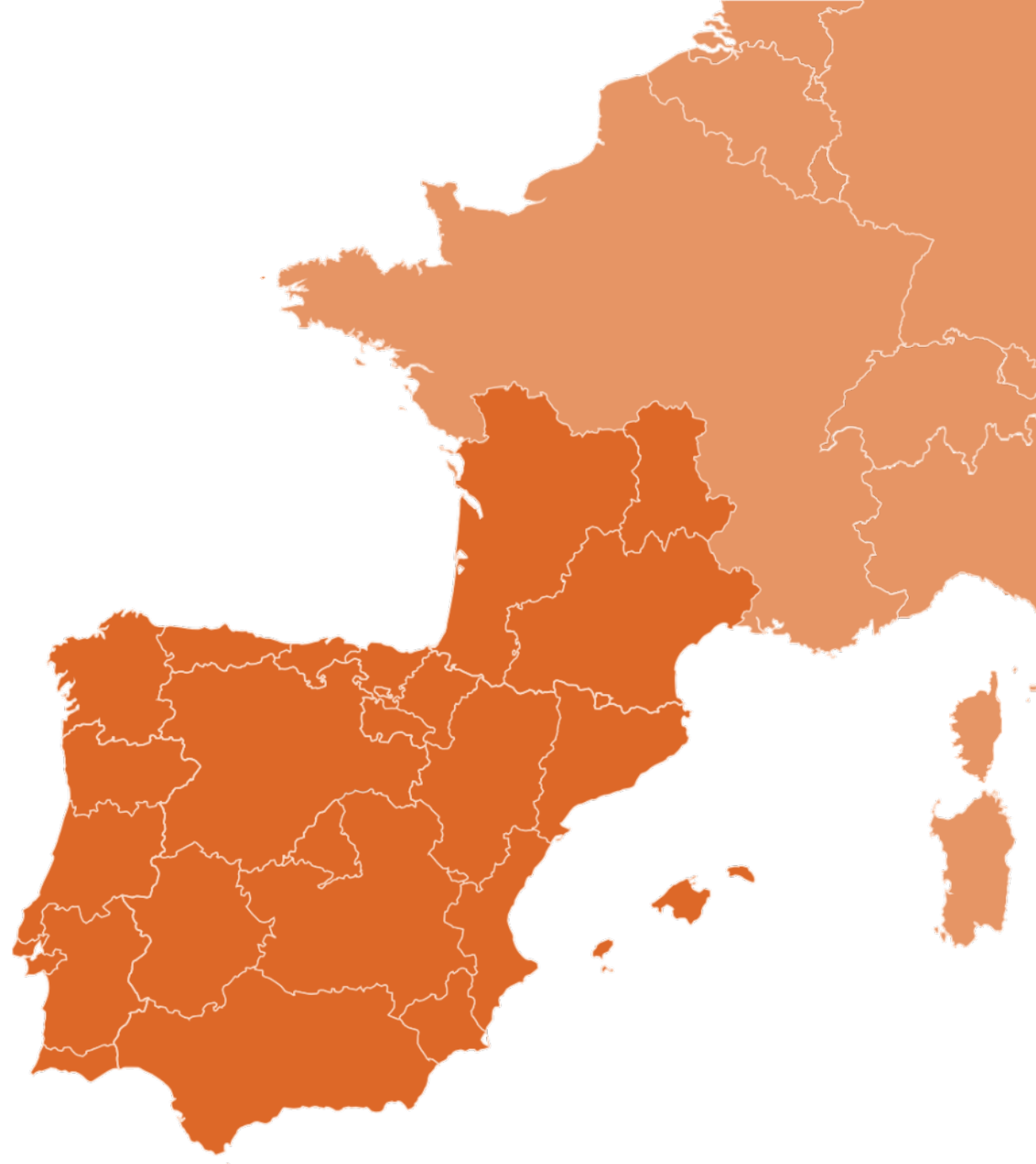

# Lógica de intervención y prioridades del programa

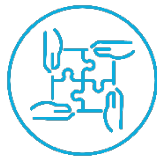

# La construcción de la lógica de intervención

La lógica de intervención del programa está basada en una aproximación en múltiples fases

01

Análisis territorial y matrices DAFO (Debilidades, amenazas, fortalezas, oportunidades)

02

Identificación de desafíos y necesidades

03

Identidad del programa SUDOE

04

Orientaciones estratégicas

05

Prioridades de intervención (Objetivo político, (OP) y objetivo específico (OE)) que responden a las orientaciones

# La identidad del SUDOE

El SUDOE es un territorio periférico de interior, con características demográficas (despoblación rural y envejecimiento) y territoriales (relaciones urbano-rurales y centro-periferia) interconectadas, y unas condiciones ambientales únicas que configuran el espacio SUDOE como un espacio de referencia para la UE

## Territorio periférico

El área SUDOE se encuentra en la periferia sur de la UE, lo que implica una mayor exposición a los efectos del cambio climático que los territorios europeos más al norte.

## Zona eminentemente interior

Sudoe se encuentra entre dos cuencas marítimas, la mediterránea y la atlántica, que tienen programas dedicados que actúan en temas marítimos. El programa SUDOE está dirigido preferentemente a los territorios del interior, en particular a las zonas rurales.

## Características demográficas

Los retos demográficos (despoblación de las zonas rurales, concentración en las zonas costeras y en las pocas grandes ciudades del interior) y el envejecimiento son características inherentes al SUDOE. La intersección del medio rural, la despoblación y el envejecimiento repercute en los retos del dinamismo territorial, social y económico de las zonas de interior.

## Características territoriales

La crisis sanitaria del Covid-19 ha permitido poner de relieve los activos y capacidades del mundo rural y su complementariedad con el medio urbano, en particular, las relaciones entre las ciudades y el campo y el desarrollo de las zonas rurales sobre la base de sus recursos endógenos.

## Condiciones medioambientales únicas

El capital natural de SUDOE es, sin duda, su principal fortaleza, y constituye una base para el desarrollo y la calidad de vida en las zonas rurales y urbanas. La biodiversidad, los ecosistemas, las especies autóctonas, la presencia de animales migratorios, la calidad y extensión de su superficie forestal, los espacios protegidos y la conectividad de la red Natura2000, etc. representan elementos de fortaleza y sostenibilidad del área SUDOE.

# Dos grandes orientaciones estratégicas

01

Preservar el capital natural y reforzar la adaptación al cambio climático del SUDOE

02

Reforzar la cohesión social y el equilibrio territorial y demográfico del SUDOE a través de la innovación y del desarrollo endógeno

# La lógica de intervención

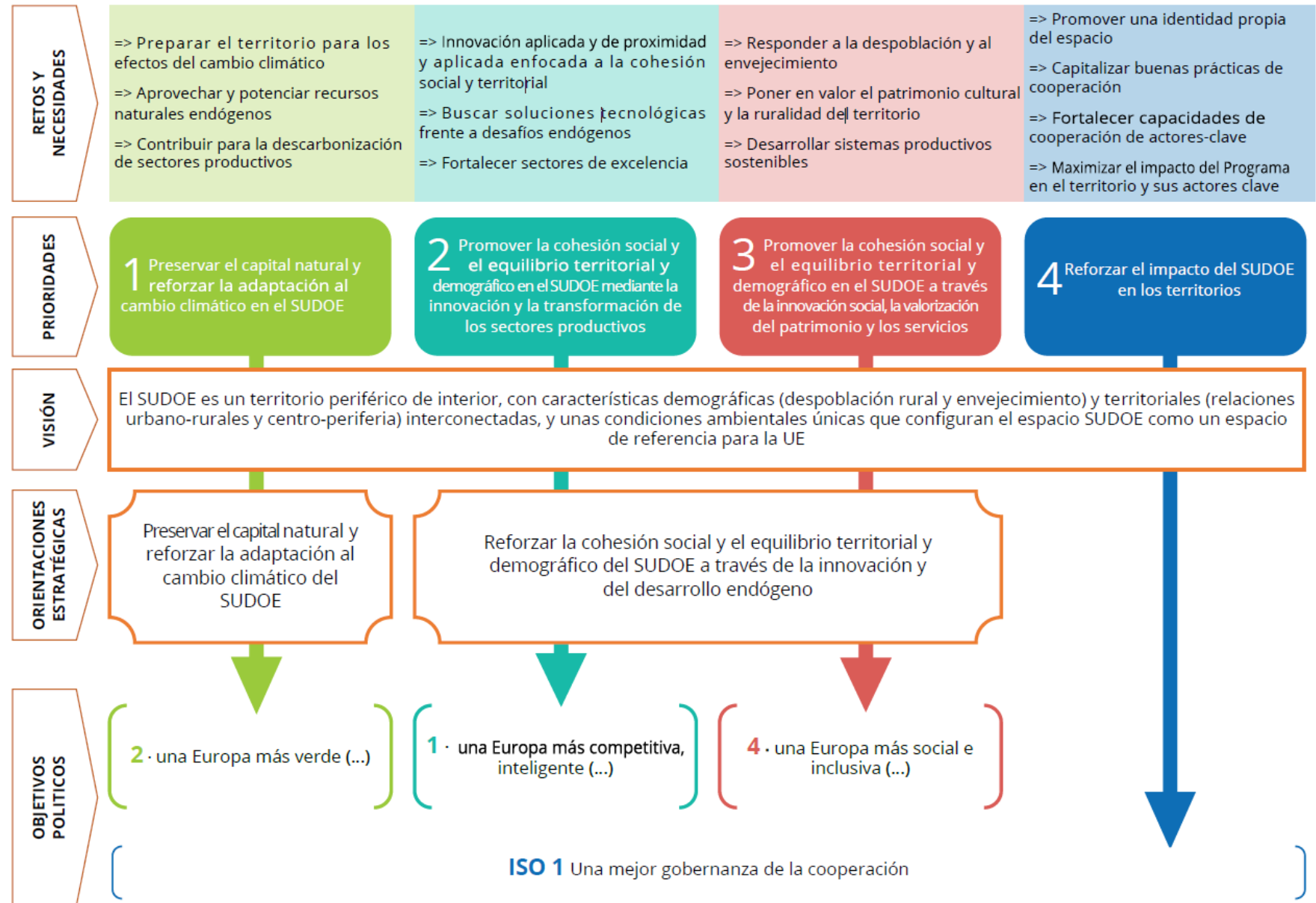

<https://www.interreg-sudoe.eu/fra/sudoe-2021-2027/le-programme-sudoe-projet>

# Los objetivos específicos



**OS 2.4** Favorecer la adaptación al cambio climático y la prevención del riesgo de catástrofes, así como la resiliencia, teniendo en cuenta los enfoques basados en los ecosistemas

**16,7 M€**

**OS 2.5** Promover el acceso al agua y una gestión hídrica sostenible

**13,7 M€**

**OS 2.7** Incrementar la protección y la conservación de la naturaleza, la biodiversidad y las infraestructuras verdes, también en las zonas urbanas, y reducir toda forma de contaminación

**13,7 M€**



**OS 1.1** Desarrollar y mejorar las capacidades de investigación e innovación y asimilar tecnologías avanzadas

**17,6 M€**

**OS 1.4** Desarrollar capacidades para la especialización inteligente, la transición industrial y el emprendimiento

**6,8 M€**



**OS 4.1** Mejorar la eficacia y el carácter inclusivo de los mercados de trabajo, así como el acceso a un empleo de calidad, mediante el desarrollo de las infraestructuras sociales y la promoción de la economía social

**4,9 M€**

**OS 4.5** Velar por la igualdad de acceso a la asistencia sanitaria y reforzar la resiliencia de los sistemas sanitarios, en particular la atención primaria, así como fomentar la transición de la asistencia institucional a la asistencia en los ámbitos familiar y local

**11,8 M€**

**OS 4.6** Potenciar el papel de la cultura y el turismo sostenible en el desarrollo económico, la inclusión social y la innovación social

**7,9 M€**



**ISO 6.6** Otras acciones que apoyen una mejor gobernanza de la cooperación (todos los capítulos)

**4,9 M€**



# Prioridad 1

**Preservar el capital natural y reforzar la adaptación al  
cambio climático en el SUDOE**

**FEDER para los proyectos: 44,2 M €**



## Objetivo específico 2.4

Favorecer la adaptación al cambio climático y la prevención del riesgo de catástrofes, así como la resiliencia, teniendo en cuenta los enfoques basados en los ecosistemas

FEDER  
16,7 M€

### Objetivos

- **Fomentar la adaptación de medios y actividades al cambio climático y la mitigación de sus impactos**
  - **Mejorar la previsión, prevención y gestión de los riesgos naturales**

### Resultados esperados

- Profundizar el conocimiento de los riesgos naturales y los efectos del cambio climático en el espacio SUDOE a través del fortalecimiento de las redes de cooperación y análisis en esta materia.
- Demostrar la eficacia y/o eficiencia de acciones dirigidas a mitigar o neutralizar el impacto de los riesgos naturales sobre el espacio SUDOE.
- Contribuir al incremento de la resiliencia y adaptación al cambio climático de los agentes sociales y económicos, públicos o privados
- Contribuir a la puesta en marcha de modelos ejemplarizantes de adaptación a los efectos del cambio climático y a los riesgos naturales en entornos locales que sean transferibles a otros territorios SUDOE o al resto de la UE.

No serán elegibles los proyectos relativos a la adaptación de las actividades marítimas al cambio climático, los riesgos de inmersión o erosión del litoral





## Objetivo específico 2.5

Promover el acceso al agua y una gestión hídrica sostenible

FEDER  
13,7 M€

### Objetivos

- **Proteger y conservar los recursos hídricos, reforzando su resiliencia de cara a factores naturales y humanos**
- **Mejorar la eficiencia en el consumo del agua en múltiples usos (industrial, agrícola, residencial e institucional)**

### Resultados esperados

- Contribuir a incrementar la eficiencia y eficacia en la gestión de recursos hídricos de carácter transnacional
- Promover la mejora de los indicadores de calidad de agua, abastecimiento de agua y saneamiento contribuyendo a la implantación de sistemas más eficientes y sostenibles
- Reforzar las capacidades estratégicas y operativas de los actores directamente responsables de la gestión de riesgos asociados a los recursos hídricos
- Favorecer el análisis de la complementariedad de usos del agua, incluyendo el empleo de agua reciclada, para disminuir la presión sobre el consumo de recursos hídricos.

Los proyectos relacionados con la gestión de las aguas marinas y costeras no serán elegibles



## Objetivo específico 2.7

Incrementar la protección y la conservación de la naturaleza, la biodiversidad y las infraestructuras verdes, también en las zonas urbanas, y reducir toda forma de contaminación

FEDER  
16,7 M€

### Objetivos

- **Fomentar la protección, conservación y recuperación de los espacios y recursos naturales, en particular de los más vulnerables o degradados**
  - - Mitigar los impactos medioambientales para mejorar la calidad de vida
  - - Valorizar los recursos agroforestales del espacio SUDOE y sus recursos naturales endógenos
- - Incrementar la eficiencia en el uso de los recursos, incluidos los energéticos

### Resultados esperados

- Contribuir al refuerzo del nivel de protección y conservación de los ecosistemas, (sin exclusividad territorial, no obstante, priorizando ambientes no marítimos) y a la valorización del patrimonio natural en beneficio de la población local, especialmente en los territorios interiores y/o rurales
- Promover la puesta en valor de los recursos agroforestales endógenos del espacio SUDOE como insumo para el desarrollo sostenible
- Profundizar en el conocimiento sobre los impactos medioambientales en el territorio y sobre posibles medidas de mitigación de los efectos de dichos impactos
- Contribuir a la neutralidad climática del territorio SUDOE a partir de la mejora de las condiciones de los ecosistemas y entornos naturales, en especial, los protegidos.
- Reforzar la investigación y desarrollo de nuevas tecnologías ligadas a la mitigación del cambio climático, con particular enfoque en la generación de energía mediante fuentes renovables (solar, eólica, biomasa, etc.)



# Prioridad 2

**Promover la cohesión social y el equilibrio territorial y demográfico en el SUDOE mediante la innovación y la transformación de los sectores productivos**

**FEDER para los proyectos: 24,6 M €**



## Objetivo específico 1.1

Desarrollar y mejorar las capacidades de investigación e innovación y asimilar tecnologías avanzadas

**FEDER**  
**17,7 M€**

### Objetivos

- **Aumentar y mejorar las competencias regionales en diferentes áreas dentro del espacio SUDOE**
- **Aumentar la productividad a través de productos y procesos nuevos o mejorados, accediendo a nuevos mercados de mayor valor añadido**
- **Promover la creación de empleo sostenible**
- **Mejorar la transferencia de la innovación a los territorios con baja intensidad de I+D+i.**

### Resultados esperados

- Consolidar redes de colaboración en innovación aplicada a los retos SUDOE
- Contribuir a la mejora de la colaboración entre instituciones de innovación y actores del tejido productivo en aras de la transferencia y la aplicación efectiva de tecnologías y soluciones innovadoras
- Incrementar la transferencia de conocimiento hacia los espacios rurales
- Validar y demostrar soluciones tecnológicas en sectores clave para el desarrollo de los territorios rurales del espacio SUDOE

No serán elegibles los proyectos relativos a la gestión de la I+D+i relacionados exclusivamente con actividades marítimas

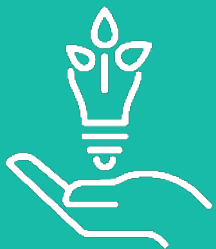

## Objetivo específico 1.4

Desarrollar capacidades para la especialización inteligente, la transición industrial y el emprendimiento

**FEDER**  
**6,8 M€**

### Objetivos

- **Ayudar a las ciudades, regiones y Estados miembros a diseñar y aplicar políticas ambiciosas en materia de competencias para la especialización inteligente, la transición industrial y el espíritu empresarial.**
  - Favorecer la mejora de la eficiencia energética y promover la energía verde.
  - Fortalecer el desarrollo, integración y competitividad de los sistemas productivos dentro del territorio del SUDOE, con énfasis en la cooperación entre regiones con intensidades tecnológicas fuertes y débiles.
- **Apoyar las organizaciones del territorio en los procesos de transición industrial, verde o digital.**
  - Promover respuestas conjuntas a los retos territoriales del espacio SUDOE a partir de las estrategias de especialización inteligente.
  - Reforzar la coherencia entre las estrategias de especialización inteligente de las regiones del espacio SUDOE

### Resultados esperados

- Promover el reequilibrio territorial y el desarrollo endógeno a través de sistemas productivos sostenibles más competitivos.
- Aportar más y mejores herramientas y conocimiento para hacer frente a los desafíos relacionados con la transición industrial, la transformación digital y la sostenibilidad ecológica de los modelos de producción
- Contribuir a la modernización de los sistemas energéticos, en aras a la sostenibilidad y la eficiencia, que mejoren la resiliencia energética de los sectores económicos y disminuyan o neutralicen su impacto en la huella de carbono
- Contribuir al avance hacia a la articulación de las distintas estrategias de especialización inteligente regionales los en beneficio de los territorios, sus empresas y su población, en una sincronía y cooperación entre actores, tanto como diferentes regiones

No serán elegibles los proyectos centrados exclusivamente en la especialización inteligente, la transición industrial, digital o ecológica relacionada con las actividades marítimas



# Prioridad 3

**Promover la cohesión social y el equilibrio territorial y demográfico en el SUDOE a través de la innovación social, la valorización del patrimonio y los servicios**

**FEDER para los proyectos: 24,6 M €**



## Objetivo específico 4.1

Mejorar la eficacia y el carácter inclusivo de los mercados de trabajo, así como el acceso a un empleo de calidad, mediante el desarrollo de las infraestructuras sociales y la promoción de la economía social

**FEDER**  
**4,9 M€**

### Objetivos

- Apoyar estrategias y planes de acción que contribuyan a la fijación de población en los espacios rurales a través de la creación de oportunidades económicas
- Apoyar la puesta en marcha de iniciativas relacionadas con la economía social para desarrollar las actividades y el empleo en los territorios interiores y/o rurales del SUDOE
- Incentivar el desarrollo e implementación de soluciones relacionadas con la innovación social y/o de proximidad que mejoren la calidad de vida a través de la prestación de servicios a colectivos no cubiertos por el Fondo Social Europeo

### Resultados esperados

- Contribuir al incremento del atractivo del espacio rural del SUDOE para la población activa cualificada
- Fortalecer la economía social en el espacio SUDOE y especialmente en sus territorios interiores y/o rurales
- Promover la mejora de la igualdad de oportunidades de desarrollo social y económico entre territorios rurales y urbanos



## Objetivo específico 4.5

Velar por la igualdad de acceso a la asistencia sanitaria y reforzar la resiliencia de los sistemas sanitarios, en particular la atención primaria, así como fomentar la transición de la asistencia institucional a la asistencia en los ámbitos familiar y local

FEDER  
7,9 M€

### Objetivos

- Mejorar la atención a la dependencia durante la vejez y los cuidados a largo plazo, con especial atención a las zonas interiores y/o rurales
- Contribuir al refuerzo de los sistemas de salud tras la crisis del COVID-19
- Desarrollar e implementar iniciativas relacionadas con la salud o la teleasistencia en el ámbito de mejorar el acceso a los servicios de salud estimulando el sector de la silver economy

### Resultados esperados

- Contribuir a la mejora de la atención sociosanitaria
- Contribuir a incrementar la eficiencia de la gestión sociosanitaria
- Impulsar la silver economy como palanca de desarrollo local en zonas con población envejecida
- Que tous les projets développent et mettent en œuvre des solutions sur le terrain par le biais d'initiatives concrètes telles que des actions pilotes ou des actions démonstratives.
- Que les projets associent tous les acteurs qui composent la chaîne de valeur (énumérés ci-dessous) afin que les résultats soient atteints et puissent contribuer à un changement effectif des politiques publiques sur ces questions.

No serán elegibles los proyectos relativos a la gestión del patrimonio natural y cultural y al turismo exclusivamente relacionados con las actividades costeras





## Objetivo específico 4.6

Potenciar el papel de la cultura y el turismo sostenible en el desarrollo económico, la inclusión social y la innovación social

FEDER  
11,8 M€

### Objetivos

- **Impulsar la dinamización del sector turístico y la transición hacia un turismo rural más sostenible en el espacio SUDOE.**
- **Apoyar la revitalización de los espacios rurales del SUDOE e incrementar su atractivo a través del desarrollo de sus potencialidades endógenas y la puesta en valor de su patrimonio cultural**

### Resultados esperados

- Contribuir al refuerzo del turismo rural como palanca para el desarrollo económico y social sostenible del espacio SUDOE
- Ayudar a mejorar la calidad de vida en las zonas rurales del espacio SUDOE

No serán elegibles los proyectos relativos a la gestión del patrimonio natural y cultural y al turismo exclusivamente relacionados con las actividades costeras

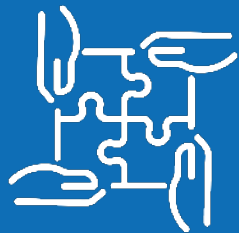

# Prioridad 4

## **Reforzar el impacto del SUDOE en los territorios**

**FEDER para los proyectos: 4,9 M €**

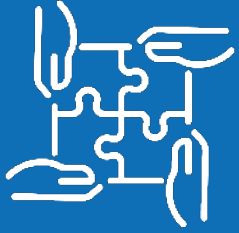

## Objetivo específico Interreg iSO6.6

### Otras acciones que apoyen una mejor gobernanza de la cooperación (todos los capítulos)

**FEDER**  
**4,9 M€**

#### Objetivos

- **Identificar las buenas prácticas y fomentar la transferencia de resultados y la capitalización de los conocimientos producidos por los proyectos financiados por el programa SUDOE a otros actores clave del espacio de cooperación.**
- **Promover las sinergias entre los proyectos cuyos resultados contribuyen a resolver un reto identificado en el programa SUDOE.**
- **Mejorar la contribución de los resultados de los proyectos del SUDOE, en particular sobre los retos identificados en el programa.**

#### Resultados esperados

- **Aumentar el conocimiento y el impacto de los proyectos financiados por los actores implicados en el desarrollo de las políticas públicas dentro y fuera del espacio SUDOE.**
- **Mejorar las capacidades de las autoridades públicas para adoptar y ampliar los resultados obtenidos por los proyectos**
- **Contribuir a la mejora de la gobernanza temática de la cooperación en el espacio SUDOE y al fortalecimiento de los resultados obtenidos por el programa a nivel europeo.**
- **Contribuir a las prioridades de la Agenda Territorial 2030.**

# Común a todos los objetivos específicos

## Orientado hacia los resultados

Los indicadores especifican los resultados y realizaciones que deben alcanzarse para contribuir adecuadamente a los objetivos del programa.

### Indicadores de realización

Acciones piloto desarrolladas conjuntamente e implementadas en el contexto del proyecto

Estrategias y planes de acción desarrollados conjuntamente

### Indicadores de resultados

- Soluciones adoptadas o desarrolladas por organizaciones
- Organizaciones con mayor capacidad
- Estrategias y planes de acción conjuntos adoptados por las organizaciones

## Cadena de valor

El proyecto debe involucrar a todos los actores clave necesarios para tener un impacto real en el territorio o sector en cuestión, desde el desarrollo hasta el uso final de los logros. Cada beneficiario de la asociación debe demostrar su competencia en el tema abordado y su contribución a la estrategia transnacional.

Por lo tanto, los partenariados de los proyectos deben estar formados por todos los actores clave de la cadena de valor de acuerdo con los objetivos específicos:

- Autoridades públicas
- Organizaciones científicas y tecnológicas
- Organizaciones de la sociedad civil
- PYME

## Territorialidad

En cada OE, el programa especifica los territorios específicos a los que se dirige. Por ejemplo, los proyectos deben permitir contribuir a un reequilibrio territorial urbano-rural de la mayoría de los objetivos específicos.

Debido a la identidad del territorio SUDOE, la cuestión de la complementariedad urbano-rural entre los actores en beneficio de los territorios es central.

El área de SUDOE se encuentra entre dos cuencas marítimas, mediterránea y atlántica, que tienen programas dedicados que actúan en temas marítimos. El programa SUDOE da prioridad a las acciones cuyos resultados benefician a los territorios del interior, en particular a las zonas rurales. Las cuestiones costeras se abordarán buscando complementariedades y sinergias entre las zonas interiores y la costa.